

**ANEXO I**

Tallas mínimas autorizadas para el caladero canario.

Especie	Nombre local canario	Talla (en cm)
Aguja (Belone belone)	Agujón	25
Aligote (Pagellus acarne)	Besugo	12
Atún rojo (Thunnus Thynnus)	Patudo	6,4 kg
Boga (Boops boops)	Boga	11
Boquerón (Engraulis encrasicolus)	Boquerón, anchoa	9
Cabrilla (Serranus cabrilla)	Cabrilla, cabrilla rubia	15
Cachucho (Dentex macrophtalmus)	Antoñito, calé, dientón	18
Chopa (Spondyliosoma cantharus)	Chopa, negrón	19
Dorada (Sparus auratus)	Dorada, zapata morisca	19
Estornino (Scomber japonicus)	Caballa	18
Gitano (Mycteroperca fusca)	Abade, abadejo	35
Jureles (Trachurus spp)	Chicharro	12
Lisa (Mugil auratus)	Lisa amarilla	14
Lobo viejo (Sparisoma cretense)	Vieja	20
Lubina (Dicentrarchus labrax)	Lubina	22
Mero (Epinephelus marginatus)	Mero	45
Mojarra (Diplodus vulgaris)	Seifia, seifio	22
Pagel (Pagellus erythrinus)	Breca	22
Palometa negra o japuta (Brama brama)	Pez tontón	16
Pargo (Pagrus pagrus)	Bocinegro, pargo, palleta	33
Patudo (Thunnus obesus)	Tuna	3,2 kg
Rabil (Thunnus albacares)	Rabil	3,2 kg
Salema (Sarpa salpa)	Salema, salpa	24
Salmonetes (Mullus spp)	Salmón, salmonete	15
Sama de pluma (Dentex filusus)	Sama, serruda, pargo macho	35
Sardina (Sardina pilchardus)	Sardina	11
Sargo (Diplodus sargus)	Sargo, sargo blanco	22
Serrano imperial (Serranus atricauda)	Cabrilla, cabrilla reina	15



Roque del Este

**ANEXO II**

**ESPECIES PROHIBIDAS**

A) Especies cuya captura está totalmente prohibida:

**Invertebrados:**

**Crustáceos:**

- Panulinus echinatus- - - Langosta herreña
- Palinurus elephas- - - Langosta de antena

**Moluscos:**

- Conus prometheus- - - Cono
- Charonia lampas- - - Busio
- Charonia variegata- - - Busio
- Haliotis coccinea canariensis- - - Oreja de mar.
- Almeja del país
- Patella candei candeioa- - - Lapa mayorera
- Phalium granulatum- - - Busio
- Tonna galea- - - Tonel
- Tonna maculosa- - - Tonel
- Pinna rudis- - - Abanico
- Spondylus senegalensis- - - Ostrión

**Vertebrados:**

**Peces óseos:**

- Anguilla anguilla- - - Anguilla
- Chilomycterus atringa- - - Tamboril espinoso
- Gaidropsarus guttatus- - - Brota de tierra
- Gymnothorax bacalladoi- - - Murión atigrado
- Gymnothorax miliaris- - - Morena de pintitas
- Hippocampus hippocampus- - - Caballito de mar
- Labrus bergylta- - - Romero Capitán
- Lutjanus goreensis- - - Pargo Americano
- Sciaena umbra- - - Corvina negra

B) Especies cuya captura se prohíbe con fines comerciales y se autoriza para su uso como carnada.

- Atherina presbyter- - -Guelde

**RESERVA MARINA DE LA GRACIOSA E ISLOTES DEL NORTE DE LANZAROTE: NORMATIVA REGULADORA DE LA PESCA DE RECREO DE SUPERFICIE**

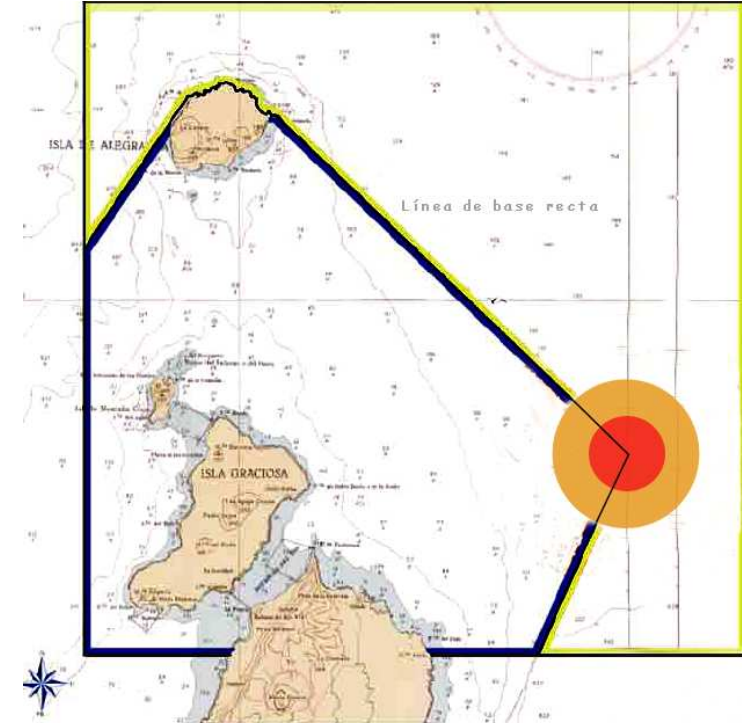

OFICINA DE RECEPCIÓN DEL VISITANTE RESERVA MARINA ISLA DE LA GRACIOSA E ISLOTES DEL NORTE DE LANZAROTE

AVDA. VIRGEN DEL MAR, S/N  
35530 LA GRACIOSA. TEGUISE  
TF: 677-940463



- RESERVA INTEGRAL
- ZONA PROHIBIDA A LA PESCA DE RECREO DEL CURRICAN
- ZONA DE AGUAS EXTERIORES
- ZONA DE AGUAS INTERIORES

**NORMAS PARA EL EJERCICIO DE LA PESCA DE RECREO DE SUPERFICIE DESDE TIERRA EN AGUAS INTERIORES DE LA RESERVA MARINA DE LA GRACIOSA E ISLOTES DEL NORTE DE LANZAROTE.**

1. Estar en posesión de la **licencia de 3ª clase**, expedida por la Viceconsejería de Pesca del Gobierno de Canarias.
2. Por cada licencia se permite un máximo de **2 aparejos** (caña o liña), con un máximo de **3 anzuelos** en cada aparejo; permitiéndose una separación máxima de **3 metros entre tales aparejos**.
3. **Se prohíbe:**
  - 1) Pescar a menos de **150 metros** de zonas de baño o de zonas ya señalizadas e indicativas de actividades de buceo.
  - 2) La utilización, como señuelos, de ejemplares de peces, crustáceos o moluscos, o fragmentos de los mismos cuya captura esté prohibida o no alcancen sus respectivas tallas mínimas reglamentarias.
  - 3) Verter al mar -para engordar- peces enteros, vivos o muertos, carnazas, sustancias o fluidos que contengan en su composición sangre o productos tóxicos.
  - 4) La utilización de luces y equipos eléctricos o electrónicos que tengan por finalidad atraer o concentrar la pesca.
  - 5) La utilización de explosivos, sustancias tóxicas, paralizantes, narcóticas, venenosas, corrosivas o contaminantes.
  - 6) La captura de especies prohibidas o de especies con talla inferior a lo establecido (ver anexos).
  - 7) La práctica del marisqueo y de la pesca submarina.
4. Se permite la captura, por persona y día, de un máximo de **cinco kilogramos**, en varias piezas o en una sola pieza de peso superior.

5. Las capturas obtenidas se destinarán únicamente al consumo propio del deportista o podrán ser entregadas a centros benéficos. Queda prohibida cualquier actividad de venta o transacción con tales capturas.



**NORMAS PARA EL EJERCICIO DE LA PESCA DE RECREO DE SUPERFICIE DESDE EMBARCACIÓN EN AGUAS INTERIORES DE LA RESERVA MARINA DE LA GRACIOSA E ISLOTES DEL NORTE DE LANZAROTE.**

1. Estar en posesión de:
  - La **licencia de 1ª clase**, para la pesca al curricán.
  - La **licencia de 3ª clase**, para la pesca desde embarcación, sin utilizar el curricán.
  - La **licencia de 1ª clase colectiva**, para salidas en grupos en embarcaciones de alquiler.
2. Estar en posesión de la correspondiente **autorización de la Viceconsejería de Pesca del Gobierno de Canarias para realizar tal ejercicio**.
3. **Se prohíbe:**
  - 1) La práctica de la pesca a menos de **tres millas del "Roque del Este" y a menos de 500 metros desde la línea de bajamar escorada de los islotes "Montaña Clara" y "Roque del Oeste"**.
  - 2) La práctica de la pesca en **recintos portuarios**

- 3) La utilización, como señuelos, de ejemplares de peces, crustáceos o moluscos, o fragmentos de los mismos cuya captura esté prohibida o no alcancen sus respectivas tallas mínimas reglamentarias.
  - 4) Verter al mar -para engordar-, peces enteros, vivos o muertos, carnazas, sustancias o fluidos que contengan en su composición sangre o productos tóxicos.
  - 5) La utilización de luces y equipos eléctricos o electrónicos que tengan por finalidad atraer o concentrar la pesca.
  - 6) La utilización de explosivos, sustancias tóxicas, paralizantes, narcóticas, venenosas, corrosivas o contaminantes.
  - 7) La captura de especies prohibidas o de especies con talla inferior a lo establecido (ver anexos).
  - 8) El marisqueo y la pesca submarina.
4. Las embarcaciones desde las que se realice la pesca recreativa han de mantener una **separación mínima de media milla** desde las embarcaciones profesionales que estén faenando, de **70 metros** de artes o aparejos calados y de buceadores, y de **250 metros** de zonas de baño.
  5. Se permite la captura, por persona y día, de un máximo de **cinco kilogramos**, en varias piezas o en una sola pieza de peso superior.
  6. En el caso de la pesca recreativa de **grandes pelágicos**, se permite un máximo de **tres piezas por persona y día**; y hasta un máximo de **100 kilogramos** por embarcación o una pieza de peso superior.
  7. Las capturas obtenidas se destinarán únicamente al consumo propio del deportista o podrán ser entregadas a centros benéficos. Queda prohibida cualquier actividad de venta o transacción con tales capturas.
  8. Por cada pescador con licencia se permite un máximo de **2 aparejos** (caña o liña), con un máximo de **3 anzuelos** en cada aparejo.